

COMUNIDAD MAPUCHE MARIA LLANCAVIL DE O.
 TITULO DE MERCED Nº 786
 LUGAR MAITENGO
 COMUNA VILCUN
 PROVINCIA CAUTIN
 IX REGION DE LA ARAUCANIA

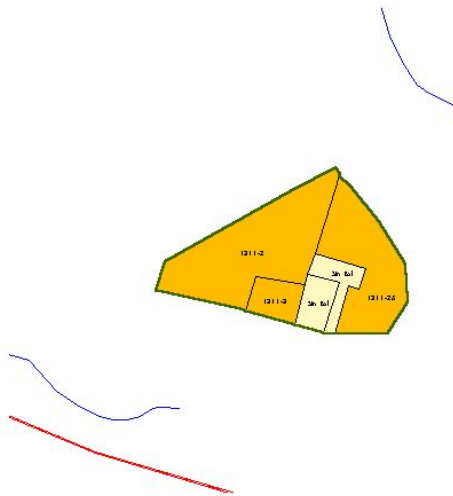

N
 Escala 1 : 7.000

LEYENDA	
	Rol en el T.M
	Propiedad Particular
	Propiedad Forestal
	Propiedad Fiscal
	Sin Información
	Rol Propiedad
	Título de Merced
	Hidrografía
	Red Vial

ANTECEDENTES DEL TÍTULO

AÑO DE RADICACIÓN	:1901
SUPERFICIE ORIGINAL (Hás.)	:30
LEY DE DIVISIÓN DE LA COMUNIDAD	:4.111
HIJUELAS RESULTANTES DE LA DIVISIÓN	:5
SUPERFICIE EN MOSAICO PREDIAL (Hás.)	:20,5

TIERRAS PERDIDAS DEL TÍTULO DE MERCED

SUPERFICIE PERDIDA (Hás.)	:17,8
PORCENTAJE DEL T.M.	:86,9%

ACTUALES OCUPANTES DE LAS TIERRAS PERDIDAS DEL TÍTULO DE MERCED

Nº PARTICULARES :3

EMPRESAS FORESTALES :-

OBSERVACIONES

Se presume que los roles 1311-2, 1311-26 y 1311-3 podría ser propiedad mapuche, a pesar que sus titulares poseen dos apellidos españoles.

Mapa/Ficha 381

COMISIÓN VERDAD HISTÓRICA Y NUEVO TRATO

COMUNIDAD MAPUCHE EDUARDO QUILAQUEO
TITULO DE MERCED Nº 810
LUGAR QUINTRILPE
COMUNA VILCUN
PROVINCIA CAUTIN
IX REGION DE LA ARAUCANIA

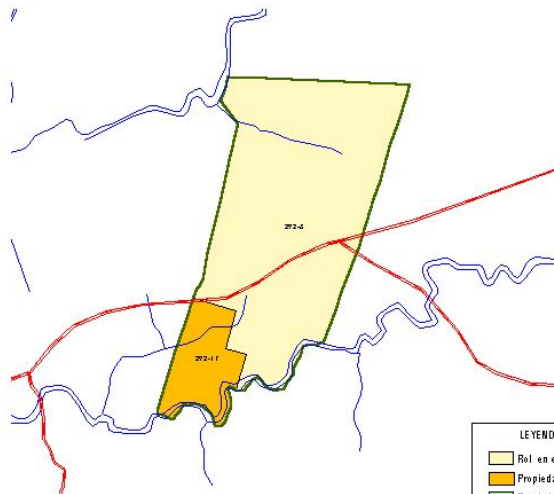

Escala 1 : 6.000

LEYENDA	
	Rol en el T.M
	Propiedad Particular
	Propiedad Forestal
	Propiedad Fiscal
	Sin Información
	Rol Propiedad
	Título de Merced
	Hidrografía
	Red Vial

ANTECEDENTES DEL TÍTULO

AÑO DE RADICACIÓN	:1901
SUPERFICIE ORIGINAL (Há.)	:200
LEY DE DIVISIÓN DE LA COMUNIDAD	:4.111
HIJUELAS RESULTANTES DE LA DIVISIÓN	:28
SUPERFICIE EN MOSAICO PREDIAL (Há.)	:209,9

TIERRAS PERDIDAS DEL TÍTULO DE MERCED

SUPERFICIE PERDIDA (Há.)	:29,0
PORCENTAJE DEL T.M.	:13,8%

ACTUALES OCUPANTES DE LAS TIERRAS PERDIDAS DEL TÍTULO DE MERCED

N° PARTICULARES :1

EMPRESAS FORESTALES :-

OBSERVACIONES

El Rol 292-1.7 forma la hijuela particular La Suerte al interior del T.M.

Mapa/Ficha 382

COMISIÓN VERDAD HISTÓRICA Y NUEVO TRATO

COMUNIDAD MAPUCHE SIMONA TRANAMIL
TITULO DE MERCED N° 1150
LUGAR QUILACURA
COMUNA VILCUN
PROVINCIA CAUTIN
IX REGION DE LA ARAUCANIA

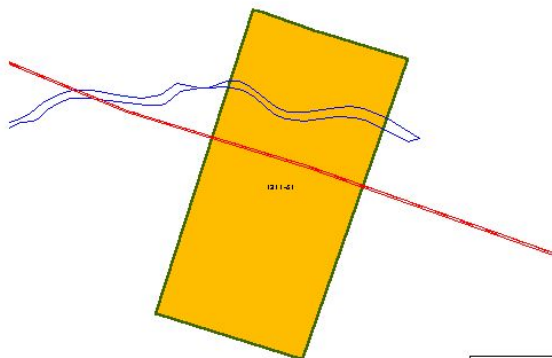

Escala 1 : 8.000

LEYENDA	
	Rol en el T.M
	Propiedad Particular
	Propiedad Forestal
	Propiedad Fiscal
	Sin Información
	Rol Propiedad
	Título de Merced
	Hidrografía
	Red Vial

ANTECEDENTES DEL TÍTULO

AÑO DE RADICACIÓN	:1906
SUPERFICIE ORIGINAL (Hés.)	:50
LEY DE DIVISIÓN DE LA COMUNIDAD	:4.111
HIJUELAS RESULTANTES DE LA DIVISIÓN	:8
SUPERFICIE EN MOSAICO PREDIAL (Hés.)	:20.459

TIERRAS PERDIDAS DEL TÍTULO DE MERCED

SUPERFICIE PERDIDA (Hés.)	:49,5
PORCENTAJE DEL T.M.	:100%

ACTUALES OCUPANTES DE LAS TIERRAS PERDIDAS DEL TÍTULO DE MERCED

N° PARTICULARES :1

EMPRESAS FORESTALES :-

OBSERVACIONES

Las 49,5 hectáreas del TM se encuentran formando parte del predio Quilacura, Rol 1311-61, de una cabida total de 143,51 hectáreas.

Mapa/Ficha 383

COMUNIDAD MAPUCHE LUCIA PARRA VIUDA DE CANSINO
 TITULO DE MERCED N° 1202
 LUGAR VIRCUN GUANASCA
 COMUNA VILCUN
 PROVINCIA CAUTIN
 IX REGION DE LA ARAUCANIA

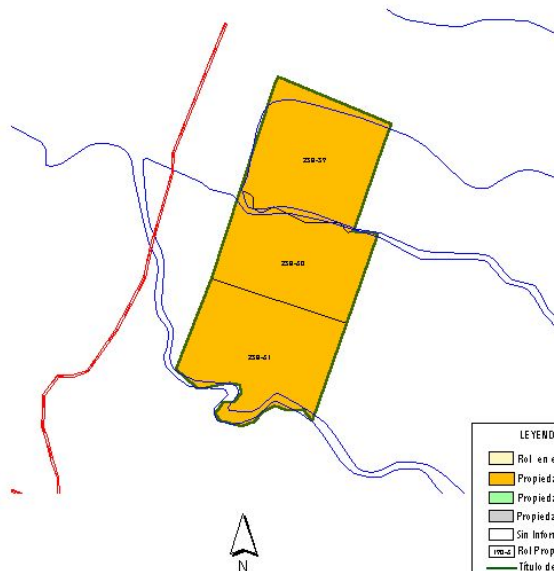

Escala 1 : 10.000

LEYENDA	
	Rol en el T.M
	Propiedad Particular
	Propiedad Forestal
	Propiedad Fiscal
	Sin Información
	Rol Propiedad
	Título de Merced
	Hidrografía
	Red Vial

ANTECEDENTES DEL TÍTULO

AÑO DE RADICACIÓN	:1907
SUPERFICIE ORIGINAL (Hás.)	:56
LEY DE DIVISIÓN DE LA COMUNIDAD	:4.111
HIJUELAS RESULTANTES DE LA DMSIÓN	:10
SUPERFICIE EN MOSAICO PREDIAL (Hás.)	:77.7

TIERRAS PERDIDAS DEL TÍTULO DE MERCED

SUPERFICIE PERDIDA (Hás.)	:77.7
PORCENTAJE DEL T.M.	:100%

ACTUALES OCUPANTES DE LAS TIERRAS PERDIDAS DEL TÍTULO DE MERCED

N° PARTICULARES :3

EMPRESAS FORESTALES :-

OBSERVACIONES

Las tierras del TM se encuentran formando parte de las Parcelas CORA N° 6, 7 y 8 de la ex Cooperativa La Victoria. Se presume que sus actuales propietarios podrían ser mapuche, aunque sus apellidos sean españoles.

Mapa/Ficha 384

COMISIÓN VERDAD HISTÓRICA Y NUEVO TRATO

COMUNIDAD MAPUCHE GREGORIA MORALES CUYUMLLAN
TITULO DE MERCED N° 1639
LUGAR ARQUENCO
COMUNA VILCUN
PROVINCIA CAUTIN
IX REGION DE LA RAUCANIA

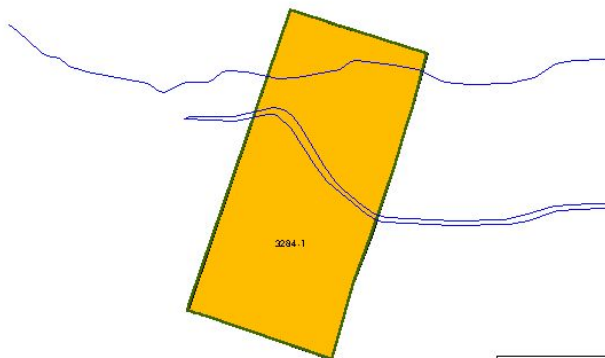

Escala 1 : 8.000



ANTECEDENTES DEL TÍTULO

AÑO DE RADICACIÓN	:1909
SUPERFICIE ORIGINAL (Hás.)	:34
LEY DE DIVISIÓN DE LA COMUNIDAD	:S/1
HIJUELAS RESULTANTES DE LA DMISIÓN	:S/1
SUPERFICIE EN MOSAICO PREDIAL (Hás.)	:47,9

TIERRAS PERDIDAS DEL TÍTULO DE MERCED

SUPERFICIE PERDIDA (Hás.)	:47,9
PORCENTAJE DEL T.M.	:100%

ACTUALES OCUPANTES DE LAS TIERRAS PERDIDAS DEL TÍTULO DE MERCED

N° PARTICULARES :2

EMPRESAS FORESTALES :-

OBSERVACIONES

Las tierras del Rol 3284-1 pasaron a formar el predio de mayor cabida llamado El Natre de 247,6 hectáreas.

Mapa/Ficha 385

COMISIÓN VERDAD HISTÓRICA Y NUEVO TRATO

COMUNIDAD MAPUCHE RAMON IGNACIO HUENIR
TITULO DE MERCED Nº 2878
LUGAR CUYINHUE
COMUNA VILCUN
PROVINCIA CAUTIN
IX REGION DE LA ARAUCANIA

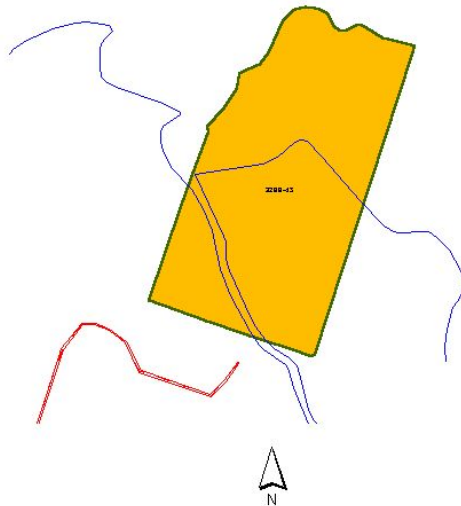

Escala 1 : 8.000

LEYENDA	
	Rol en el T.M
	Propiedad Particular
	Propiedad Forestal
	Propiedad Fiscal
	Sin Información
	Rol Propiedad
	Título de Merced
	Hidrografía
	Red Vial

ANTECEDENTES DEL TÍTULO

AÑO DE RADICACIÓN	:S/1
SUPERFICIE ORIGINAL (Hás.)	:44
LEY DE DIVISIÓN DE LA COMUNIDAD	:17.7.29
HIJUELAS RESULTANTES DE LA DMISIÓN	:8
SUPERFICIE EN MOSAICO PREDIAL (Hás.)	:65.0

TIERRAS PERDIDAS DEL TÍTULO DE MERCED

SUPERFICIE PERDIDA (Hás.) :65.0

PORCENTAJE DEL T.M. :1.00%

ACTUALES OCUPANTES DE LAS TIERRAS PERDIDAS DEL TÍTULO DE MERCED

N° PARTICULARES :1

EMPRESAS FORESTALES :-

OBSERVACIONES

Mapa/Ficha 386

COMISIÓN VERDAD HISTÓRICA Y NUEVO TRATO

COMUNIDAD MAPUCHE JUAN HUICHUCOI
 TITULO DE MERCED Nº 1916
 LUGAR MALLOCO
 COMUNA VILLARRICA
 PROVINCIA CAUTIN
 IX REGION DE LA ARAUCANIA

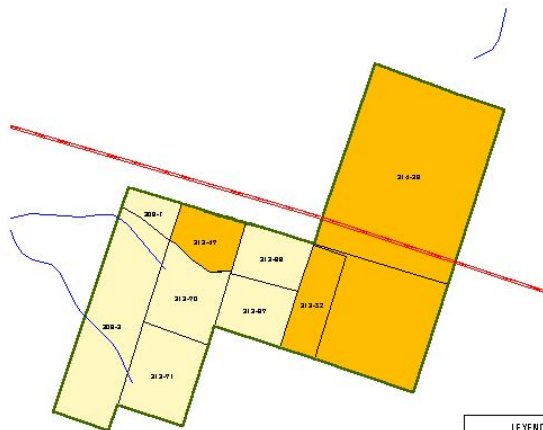

Escala 1:11.000

LEYENDA	
	Rol en el T.M
	Propiedad Particular
	Propiedad Forestal
	Propiedad Fiscal
	Sin Información
	Rol Propiedad
	Título de Merced
	Hidrografía
	Red Vial

ANTECEDENTES DEL TÍTULO

AÑO DE RADICACIÓN	:1911
SUPERFICIE ORIGINAL (Hés.)	:43
LEY DE DIVISIÓN DE LA COMUNIDAD	:4.111
HUUELAS RESULTANTES DE LA DMISIÓN	:1,0
SUPERFICIE EN M.O.SAICO PREDIAL (Hés.)	:77,8

TIERRAS PERDIDAS DEL TÍTULO DE MERCED

SUPERFICIE PERDIDA (Hés.)	:45,3
PORCENTAJE DEL T.M.	:58,2%

ACTUALES OCUPANTES DE LAS TIERRAS PERDIDAS DEL TÍTULO DE MERCED

Nº PARTICULARES :3

BAIPRESAS FORESTALES :-

OBSERVACIONES

El Rol 314-38 se encuentra incorporado a la propiedad Agrícola Los Encinos Ltda.

Mapa/Ficha 387

COMISIÓN VERDAD HISTÓRICA Y NUEVO TRATO

COMUNIDAD MAPUCHE RAFAEL GONZALEZ
TITULO DE MERCED N° 1998
LUGAR MALLOCO
COMUNA VILLARRICA
PROVINCIA CAUTIN
IX REGION DE LA ARAUCANIA

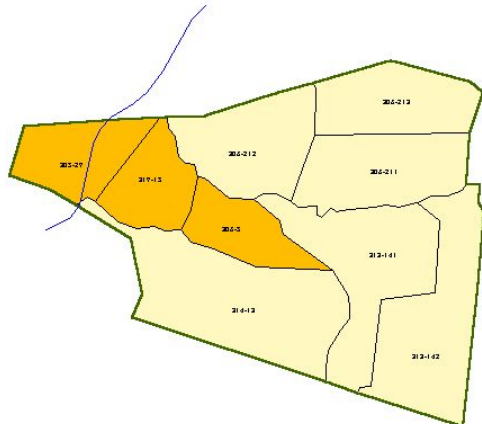

Escala 1 : 6.000

LEYENDA	
	Rol en el T.M
	Propiedad Particular
	Propiedad Forestal
	Propiedad Fiscal
	Sin Información
	Rol Propiedad
	Título de Merced
	Hidrografía
	Red Vial

ANTECEDENTES DEL TÍTULO

AÑO DE RADICACIÓN	:1911
SUPERFICIE ORIGINAL (Hás.)	:56
LEY DE DIVISIÓN DE LA COMUNIDAD	:177,29
HIJUELAS RESULTANTES DE LA DMISIÓN	:12,0
SUPERFICIE EN MOSAICO PREDIAL (Hás.)	:57,0

TIERRAS PERDIDAS DEL TÍTULO DE MERCED

SUPERFICIE PERDIDA (Hás.)	:11,4
PORCENTAJE DEL T.M.	:20,0%

ACTUALES OCUPANTES DE LAS TIERRAS PERDIDAS DEL TÍTULO DE MERCED

N° PARTICULARES :3

BALSA FORESTALES :-

OBSERVACIONES

Los Roles 306-5 y 319-15 se encuentran incorporados a los predios particulares Los Guindos y Santa Candelaria.

Mapa/Ficha 388

COMUNIDAD MAPUCHE ANTONIO ANTIGUEO
 TÍTULO DE MERCED N° 2025
 LUGAR CONQUI
 COMUNA VILLARRICA
 PROVINCIA CAUTIN
 IX REGION DE LA ARAUCANIA

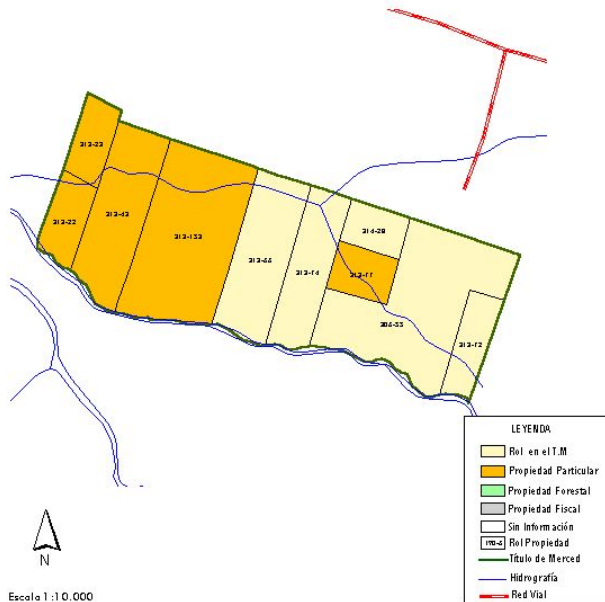

ANTECEDENTES DEL TÍTULO

AÑO DE RADICACIÓN	:1911
SUPERFICIE ORIGINAL (Hés.)	:118
LEY DE DIVISIÓN DE LA COMUNIDAD	:4.111
HIJUELAS RESULTANTES DE LA DMSIÓN	:15,0
SUPERFICIE EN MOSAICO PREDIAL (Hés.)	:136,1

TIERRAS PERDIDAS DEL TÍTULO DE MERCED

SUPERFICIE PERDIDA (Hés.)	:64,2
PORCENTAJE DEL T.M.	:47,2%

ACTUALES OCUPANTES DE LAS TIERRAS PERDIDAS DEL TÍTULO DE MERCED

N° PARTICULARES :5

BA PRESAS FORESTALES :-

OBSERVACIONES

Los Roles 313-22 y 313-43 identificados como particulares se presumen mapuche a sus titulares, aunque sus apellidos son españoles.

Mapa/Ficha 389

COMUNIDAD MAPUCHE FRANCISCO QUELEMAN
 TITULO DE MERCED N° 2031
 LUGAR PENEHUE PALLIN
 COMUNA VILLARRICA
 PROVINCIA CAUTIN
 IX REGION DE LA ARAUCANIA

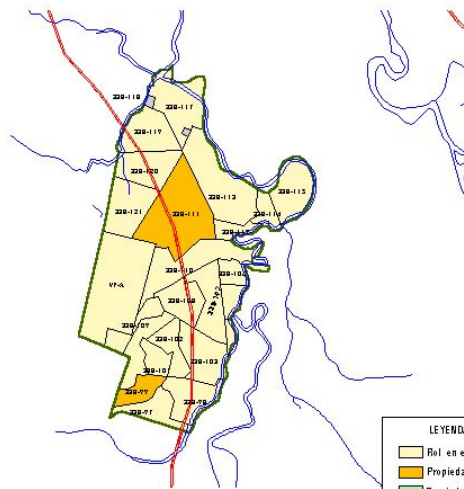

Escala 1 : 26.000



ANTECEDENTES DEL TÍTULO

AÑO DE RADICACIÓN	:1911
SUPERFICIE ORIGINAL (Hás.)	:253
LEY DE DIVISIÓN DE LA COMUNIDAD	:17.729
HIJUELAS RESULTANTES DE LA DMISIÓN	:25,0
SUPERFICIE EN MOSAICO PREDIAL (Hás.)	:451,2

TIERRAS PERDIDAS DEL TÍTULO DE MERCED

SUPERFICIE PERDIDA (Hás.)	:57,1
PORCENTAJE DEL T.M.	:12,7%

ACTUALES OCUPANTES DE LAS TIERRAS PERDIDAS DEL TÍTULO DE MERCED

N° PARTICULARES :2

BA P RESA FORESTALES :1-

OBSERVACIONES

Mapa/Ficha 390

COMISIÓN VERDAD HISTÓRICA Y NUEVO TRATO