

COMUNIDAD MAPUCHE ANTONIO PAILLA COI  
 TITULO DE MERCED N° 907  
 LUGAR MULLITO  
 COMUNA COLLIPULLI  
 PROVINCIA DE MALLECO  
 IX REGION DE LA ARAUCANIA

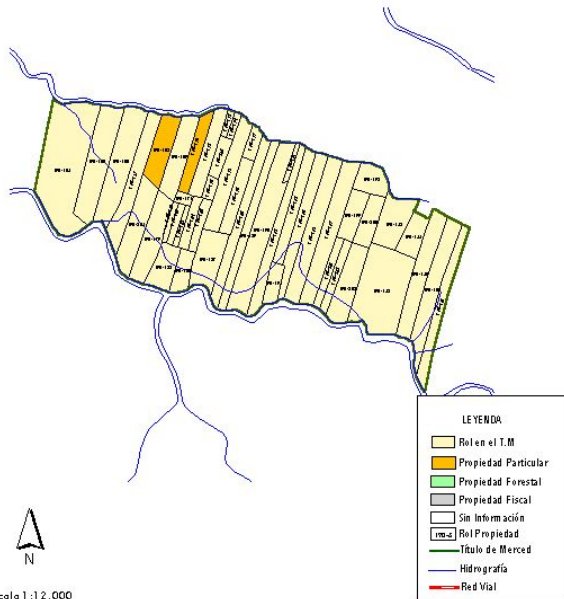

### ANTECEDENTES DEL TÍTULO

|                                       |         |
|---------------------------------------|---------|
| AÑO DE RADICACIÓN                     | :1903   |
| SUPERFICIE ORIGINAL ( Hés.)           | :230    |
| LEY DE DIVISIÓN DE LA COMUNIDAD       | :17.729 |
| HIJUELAS RESULTANTES DE LA DMISIÓN    | :42     |
| SUPERFICIE EN MOSAICO PREDIAL ( Hés.) | :291,7  |

### TIERRAS PERDIDAS DEL TÍTULO DE MERCED

|                            |       |
|----------------------------|-------|
| SUPERFICIE PERDIDA ( Hés.) | :11,8 |
| PORCENTAJE DEL T.M.        | :4,0% |

### ACTUALES OCUPANTES DE LAS TIERRAS PERDIDAS DEL TÍTULO DE MERCED

N° PARTICULARES :2

BA PRESAS FORESTALES : -

### OBSERVACIONES

Mapa/Ficha 31

COMUNIDAD MAPUCHE ÑANCUL PAILA  
 TITULO DE MERCED Nº 1080  
 LUGAR HUAPITRIO  
 COMUNA COLLIPULLI  
 PROVINCIA DE MALLECO  
 IX REGION DE LA ARAUCANIA

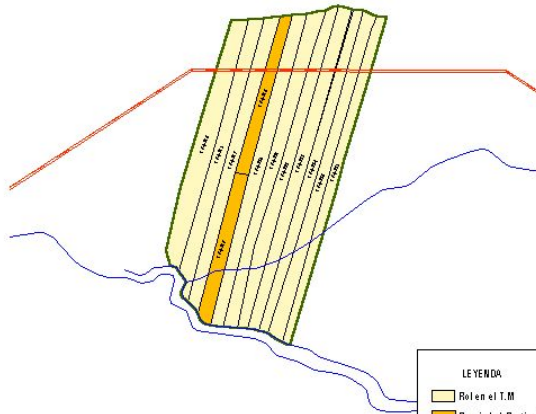

Escala 1:7.000

### ANTECEDENTES DEL TÍTULO

|                                      |         |
|--------------------------------------|---------|
| AÑO DE RADICACIÓN                    | :1906   |
| SUPERFICIE ORIGINAL (Hés)            | :45     |
| LEY DE DIVISIÓN DE LA COMUNIDAD      | :177,29 |
| HIJUELAS RESULTANTES DE LA DIVISIÓN  | :12     |
| SUPERFICIE EN MOSAICO PREDIAL (Hés.) | :55,3   |

### TIERRAS PERDIDAS DEL TÍTULO DE MERCED

|                          |       |
|--------------------------|-------|
| SUPERFICIE PERDIDA (Hés) | :5,0  |
| PORCENTAJE DEL T.M.      | :9,1% |

### ACTUALES OCUPANTES DE LAS TIERRAS PERDIDAS DEL TÍTULO DE MERCED

Nº PARTICULARES :2

BA PRESAS FORESTALES : -

### OBSERVACIONES

Los ocupantes particulares en el T.M. son pequeños propietarios que posiblemente al momento de la división de éste, se encontraban ocupando cinco hectáreas, estos poseen apellidos españoles pero puede ser que estén emparentados con algún miembro de la comunidad.

Mapa/Ficha 32

COMISIÓN VERDAD HISTÓRICA Y NUEVO TRATO

COMUNIDAD MAPUCHE ANTONIO MELINAO  
 TITULO DE MERCED N° 1083  
 LUGAR HUAPITRIO  
 COMUNA COLLIPULLI  
 PROVINCIA DE MALLECO  
 IX REGION DE LA ARAUCANIA



N  
 Escala 1 : 8.000

### ANTECEDENTES DEL TÍTULO

|                                       |       |
|---------------------------------------|-------|
| AÑO DE RADICACIÓN                     | :1906 |
| SUPERFICIE ORIGINAL ( Hés.)           | :80   |
| LEY DE DIVISIÓN DE LA COMUNIDAD       | :8/1  |
| HIJUELAS RESULTANTES DE LA DIVISIÓN   | :8/1  |
| SUPERFICIE EN MOSAICO PREDIAL ( Hés.) | :76,1 |

### TIERRAS PERDIDAS DEL TÍTULO DE MERCED

|                            |        |
|----------------------------|--------|
| SUPERFICIE PERDIDA ( Hés.) | :29,9  |
| PORCENTAJE DEL T.M.        | :39,3% |

### ACTUALES OCUPANTES DE LAS TIERRAS PERDIDAS DEL TÍTULO DE MERCED

N° PARTICULARES :3

BA PRESAS FORESTALES : -

### OBSERVACIONES

Mapa/Ficha 33

COMISIÓN VERDAD HISTÓRICA Y NUEVO TRATO

COMUNIDAD MAPUCHE ANTONIO PANITRUR  
 TITULO DE MERCED Nº 1137  
 LUGAR LONCOMAHUIDA  
 COMUNA COLLIPULLI  
 PROVINCIA MALLECO  
 IX REGION DE LA ARAUCANIA

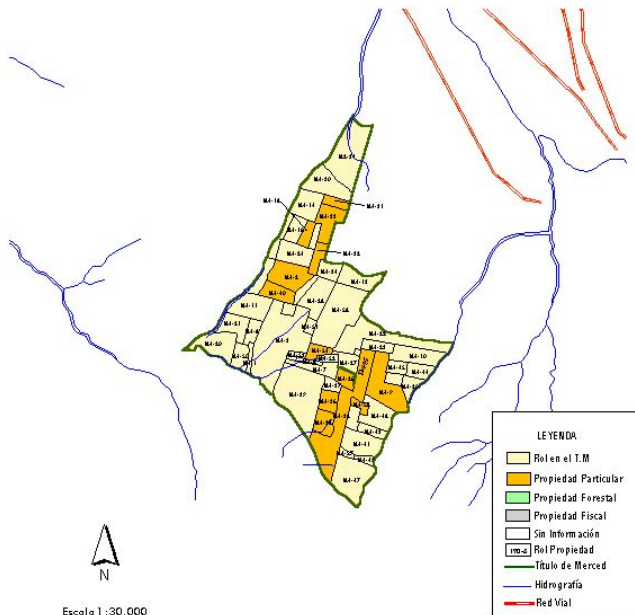

Escala 1 :30.000

LEYENDA

- Rol en el T.M
- Propiedad Particular
- Propiedad Forestal
- Propiedad Fiscal
- Sin Información
- Rol Propiedad
- Título de Merced
- Hidrografía
- Red Vial

**ANTECEDENTES DEL TÍTULO**

|                                       |        |
|---------------------------------------|--------|
| AÑO DE RADICACIÓN                     |        |
| SUPERFICIE ORIGINAL ( Hés.)           | :1906  |
| LEY DE DIVISIÓN DE LA COMUNIDAD       | :500   |
| HUUELAS RESULTANTES DE LA DMSIÓN      | :4.111 |
| SUPERFICIE EN MOSAICO PREDIAL ( Hés.) | :59    |
|                                       | :397,0 |

TIERRAS PERDIDAS DEL TÍTULO DE MERCED

|                            |        |
|----------------------------|--------|
| SUPERFICIE PERDIDA ( Hés.) | :112,7 |
| PORCENTAJE DEL T.M.        | :28,4% |

ACTUALES OCUPANTES DE LAS TIERRAS PERDIDAS DEL TÍTULO DE MERCED

Nº PARTICULARES :13

BA PRESAS FORESTALES :1

OBSERVACIONES

Mapa/Ficha 34

COMUNIDAD MAPUCHE IGNACIO LEVIO MARIQUEO  
 TITULO DE MERCED Nº 1185  
 LUGAR LA CUEVA  
 COMUNA COLLIPULLI  
 PROVINCIA DE MALLECO  
 IX REGION DE LA ARAUCANIA

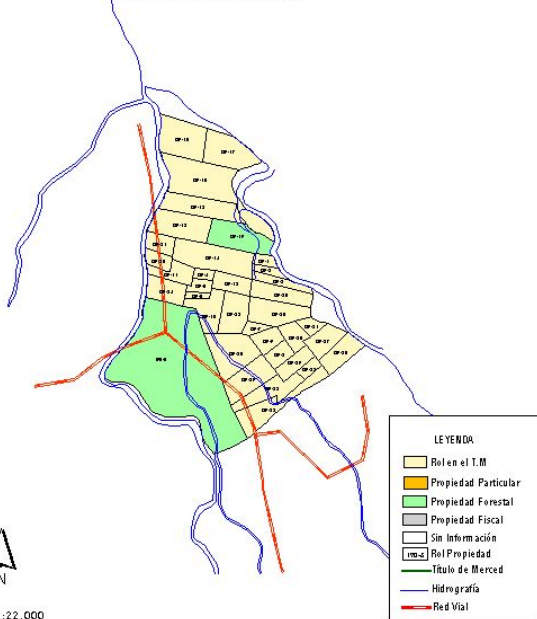

Escala 1:22.000

### ANTECEDENTES DEL TÍTULO

|                                      |          |
|--------------------------------------|----------|
| AÑO DE RADICACIÓN                    | :1905    |
| SUPERFICIE ORIGINAL (Hés)            | :199     |
| LEY DE DIVISIÓN DE LA COMUNIDAD      | :17.7.29 |
| HUUELAS RESULTANTES DE LA DMSIÓN     | :18      |
| SUPERFICIE EN MOSAICO PREDIAL (Hés.) | :421,2   |

### TIERRAS PERDIDAS DEL TÍTULO DE MERCED

|                          |         |
|--------------------------|---------|
| SUPERFICIE PERDIDA (Hés) | :119,1  |
| PORCENTAJE DEL T.M.      | :28,3 % |

### ACTUALES OCUPANTES DE LAS TIERRAS PERDIDAS DEL TÍTULO DE MERCED

|                      |    |
|----------------------|----|
| Nº PARTICULARES      | :1 |
| BA PRESAS FORESTALES | :2 |

### OBSERVACIONES

Forestal Mininco S.A. ocupa 119,05 hectáreas del Título, con el Rol N° 189-19.

Mapa/Ficha 35

COMUNIDAD MAPUCHE JUAN HUENCHUMAN  
TITULO DE MERCED Nº 1266  
LUGAR LA ESPERANZA  
COMUNA COLLIPULLI  
PROVINCIA MALLECO  
IX REGION DE LA ARAUCANIA

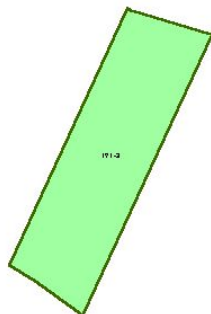

Escala 1 : 3.000

| LEYENDA |                      |
|---------|----------------------|
|         | Rol en el T.M        |
|         | Propiedad Particular |
|         | Propiedad Forestal   |
|         | Propiedad Fiscal     |
|         | Sin Información      |
|         | Rol Propiedad        |
|         | Título de Merced     |
|         | Hidrografía          |
|         | Red Vial             |

### ANTECEDENTES DEL TÍTULO

|                                       |         |
|---------------------------------------|---------|
| AÑO DE RADICACIÓN                     | :1908   |
| SUPERFICIE ORIGINAL ( Hés)            | :25     |
| LEY DE DIVISIÓN DE LA COMUNIDAD       | :17.729 |
| HIJUELAS RESULTANTES DE LA DMISIÓN    | :1      |
| SUPERFICIE EN MOSAICO PREDIAL ( Hés.) | :9,1    |

### TIERRAS PERDIDAS DEL TÍTULO DE MERCED

|                           |         |
|---------------------------|---------|
| SUPERFICIE PERDIDA ( Hés) | :9,1    |
| PORCENTAJE DEL T.M.       | :100,0% |

### ACTUALES OCUPANTES DE LAS TIERRAS PERDIDAS DEL TÍTULO DE MERCED

Nº PARTICULARES :0-

BA PRESAS FORESTALES :1

### OBSERVACIONES

Forestal Miminco S.A. (Rol 191-3) ocupa 9,1 hectáreas, correspondientes al 100% de la superficie del Título de Merced. Los que fueron incorporados al fundo La Mañana.

Mapa/Ficha 36

COMISIÓN VERDAD HISTÓRICA Y NUEVO TRATO

COMUNIDAD MAPUCHE VENANCIO HUENCHUPAN  
 TITULO DE MERCED N° 1023  
 LUGAR HUENIVALES  
 COMUNA CURACAUTIN  
 PROVINCIA DE MALLECO  
 IX REGION DE LA ARAUCANIA

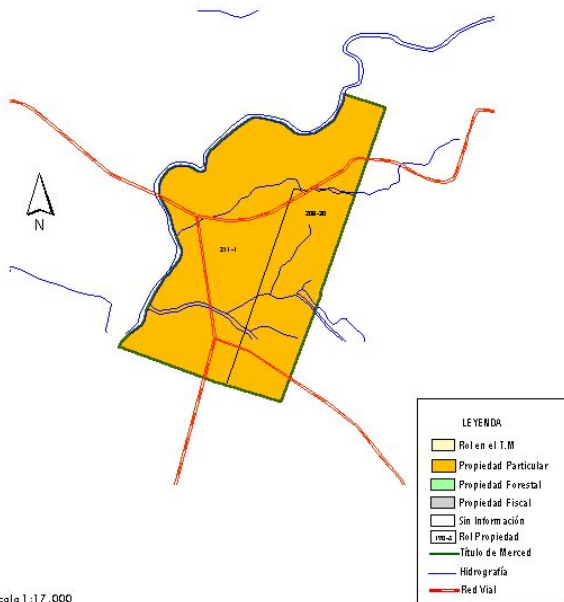

Escala 1:17.000

### ANTECEDENTES DEL TÍTULO

|                                      |          |
|--------------------------------------|----------|
| AÑO DE RADICACIÓN                    | :1905    |
| SUPERFICIE ORIGINAL (Hás.)           | :199     |
| LEY DE DIVISIÓN DE LA COMUNIDAD      | :17729   |
| HIJUELOS RESULTANTES DE LA DIVISIÓN  | :18      |
| SUPERFICIE EN MOSAICO PREDIAL (Hás.) | :308,066 |

### TIERRAS PERDIDAS DEL TÍTULO DE MERCED

|                           |          |
|---------------------------|----------|
| SUPERFICIE PERDIDA (Hás.) | :308,066 |
| PORCENTAJE DEL T.M.       | :100,0%  |

### ACTUALES OCUPANTES DE LAS TIERRAS PERDIDAS DEL TÍTULO DE MERCED

N° PARTICULARES :2

BA PRESAS FORESTALES : -

### OBSERVACIONES

Los particulares ocupan 308,1 hectáreas, las que corresponden a las tierras perdidas de este Título de Merced.  
 Las tierras del T.M. se encuentran incorporadas al predio La Rinconada (219.03 hás.) y al Fundo Queule (89.04 hás.).

Mapa/Ficha 37

COMISIÓN VERDAD HISTÓRICA Y NUEVO TRATO

COMUNIDAD MAPUCHE ANCAPI NANCUCHEO Y OTRO  
 TÍTULO DE MERCED Nº 1  
 LUGAR HUEQUEN  
 COMUNA ERCILLA  
 PROVINCIA MALLECO  
 IX REGION DE LA ARAUCANIA

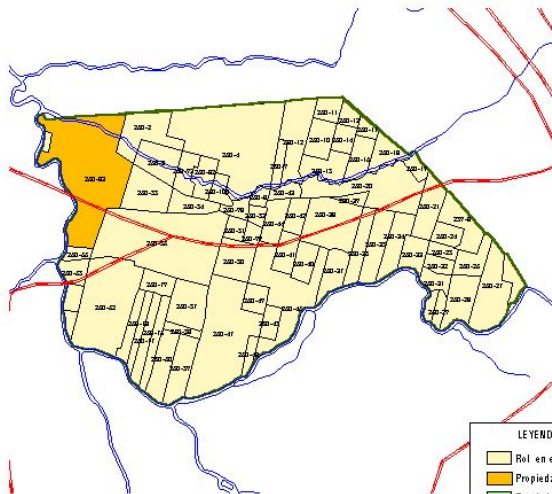

Escala 1 : 22.000

LEYENDA

|   |                      |
|---|----------------------|
| <span style="display:inline-block; width:15px; height:15px; background-color:yellow; border:1px solid black;"></span> | Rol en el T.M        |
| <span style="display:inline-block; width:15px; height:15px; background-color:orange; border:1px solid black;"></span> | Propiedad Particular |
| <span style="display:inline-block; width:15px; height:15px; background-color:green; border:1px solid black;"></span>  | Propiedad Forestal   |
| <span style="display:inline-block; width:15px; height:15px; background-color:grey; border:1px solid black;"></span>   | Propiedad Fiscal     |
| <span style="display:inline-block; width:15px; height:15px; background-color:white; border:1px solid black;"></span>  | Sin Informaci3n      |
| <span style="display:inline-block; width:15px; height:15px; border:1px solid blue;"></span>                           | Rol Propiedad        |
| <span style="display:inline-block; width:15px; height:15px; border-bottom:1px solid blue;"></span>                    | Hidrografía          |
| <span style="display:inline-block; width:15px; height:15px; border-bottom:1px solid red;"></span>                     | Red Vial             |

**ANTECEDENTES DEL TÍTULO**

|                                       |        |
|---------------------------------------|--------|
| AÑO DE RADICACIÓN                     | :1884  |
| SUPERFICIE ORIGINAL (H3a.)            | :880   |
| LEY DE DIVISI3N DE LA COMUNIDAD       | :4.111 |
| HIJUELAS RESULTANTES DE LA DMSI3N     | :106   |
| SUPERFICIE EN MOSAICO PREDIAL ( H3a.) | :925,6 |

**TIERRAS PERDIDAS DEL TÍTULO DE MERCED**

|                           |       |
|---------------------------|-------|
| SUPERFICIE PERDIDA (H3a.) | :75,2 |
| PORCENTAJE DEL T.M.       | :8,1% |

**ACTUALES OCUPANTES DE LAS TIERRAS PERDIDAS DEL TÍTULO DE MERCED**

Nº PARTICULARES :1

EMPRESAS FORESTALES :0

**OBSERVACIONES**

Un particular ocupa 75.2 hect3reas, que corresponden a las tierras perdidas de este T3tulo de Merced.

Mapa/Ficha 38



COMUNIDAD MAPUCHE EPULEO CONAMIL  
 TITULO DE MERCED Nº 2  
 LUGAR HUEQUEN  
 COMUNA ERCILLA  
 PROVINCIA MALLECO  
 IX REGION DE LA ARAUCANIA

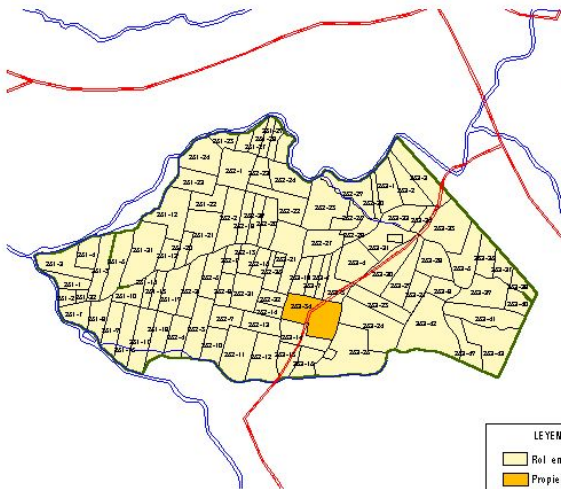

Escala 1:19.000

| LEYENDA   |                      |
|---|----------------------|
| <span style="display:inline-block; width:15px; height:15px; background-color:yellow; border:1px solid black;"></span>     | Rol en el T.M        |
| <span style="display:inline-block; width:15px; height:15px; background-color:orange; border:1px solid black;"></span>     | Propiedad Particular |
| <span style="display:inline-block; width:15px; height:15px; background-color:lightgreen; border:1px solid black;"></span> | Propiedad Forestal   |
| <span style="display:inline-block; width:15px; height:15px; background-color:lightgrey; border:1px solid black;"></span>  | Propiedad Fiscal     |
| <span style="display:inline-block; width:15px; height:15px; border:1px solid black;"></span>                              | Sin Información      |
| <span style="display:inline-block; width:15px; height:15px; border:1px dashed black;"></span>                             | Rol Propiedad        |
| <span style="display:inline-block; width:15px; height:15px; border:1px solid green;"></span>                              | Título de Merced     |
| <span style="display:inline-block; width:15px; height:15px; border-bottom:1px solid blue;"></span>                        | Hidrografía          |
| <span style="display:inline-block; width:15px; height:15px; border-bottom:1px solid red;"></span>                         | Red Vial             |

### ANTECEDENTES DEL TÍTULO

|                                       |        |
|---------------------------------------|--------|
| AÑO DE RADICACIÓN                     | :1884  |
| SUPERFICIE ORIGINAL (Hés.)            | :770   |
| LEY DE DIVISIÓN DE LA COMUNIDAD       | :4.111 |
| HIJUELAS RESULTANTES DE LA DIVISIÓN   | :106   |
| SUPERFICIE EN MOSAICO PREDIAL ( Hés.) | :759,0 |

### TIERRAS PERDIDAS DEL TÍTULO DE MERCED

|                           |       |
|---------------------------|-------|
| SUPERFICIE PERDIDA (Hés.) | :16,3 |
| PORCENTAJE DEL T.M.       | :2,1% |

### ACTUALES OCUPANTES DE LAS TIERRAS PERDIDAS DEL TÍTULO DE MERCED

Nº PARTICULARES :1

EMPRESAS FORESTALES :0

### OBSERVACIONES

Un particular ocupa 16,3 hectáreas, que corresponden a las tierras perdidas de este Título de Merced.

Mapa/Ficha 39

COMISIÓN VERDAD HISTÓRICA Y NUEVO TRATO

COMUNIDAD MAPUCHE JUAN ANTINAO  
 TITULO DE MERCED N° 520  
 LUGAR PIDIMA  
 COMUNA ERCILLA  
 PROVINCIA MALLECO  
 IX REGION DE LA ARAUCANIA

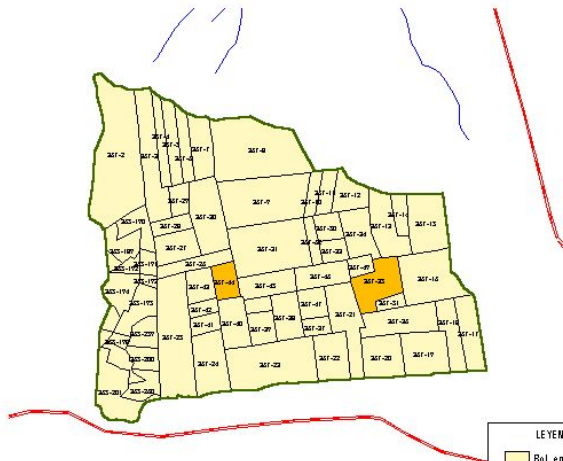

Escala 1 : 15.000

LEYENDA

|  |                      |
|--|----------------------|
|  | Rol en el T.M        |
|  | Propiedad Particular |
|  | Propiedad Forestal   |
|  | Propiedad Fiscal     |
|  | Sin Información      |
|  | Rol Propiedad        |
|  | Título de Merced     |
|  | Hidrografía          |
|  | Red Vial             |

**ANTECEDENTES DEL TÍTULO**

|                                       |        |
|---------------------------------------|--------|
| AÑO DE RADICACIÓN                     | :1989  |
| SUPERFICIE ORIGINAL (Hés.)            | :195   |
| LEY DE DIVISIÓN DE LA COMUNIDAD       | :4.111 |
| HIJUELAS RESULTANTES DE LA DIVISIÓN   | :42    |
| SUPERFICIE EN MOSAICO PREDIAL ( Hés.) | :486,4 |

**TIERRAS PERDIDAS DEL TÍTULO DE MERCED**

|                           |       |
|---------------------------|-------|
| SUPERFICIE PERDIDA (Hés.) | :14,4 |
| PORCENTAJE DEL T.M.       | :3,0% |

**ACTUALES OCUPANTES DE LAS TIERRAS PERDIDAS DEL TÍTULO DE MERCED**

N° PARTICULARES :2

EMPRESAS FORESTALES :0

**OBSERVACIONES**

Los particulares ocupan 14,4 hectáreas, las que corresponden a las tierras perdidas de este Título de Merced.

Mapa/Ficha 40

COMISIÓN VERDAD HISTÓRICA Y NUEVO TRATO