

COMUNIDAD MAPUCHE JUAN CEA
TITULO DE MERCED N° 1304
LUGAR ALLIPEN
COMUNA FREIRE
PROVINCIA CAUTIN
IX REGION DE LA ARAUCANIA

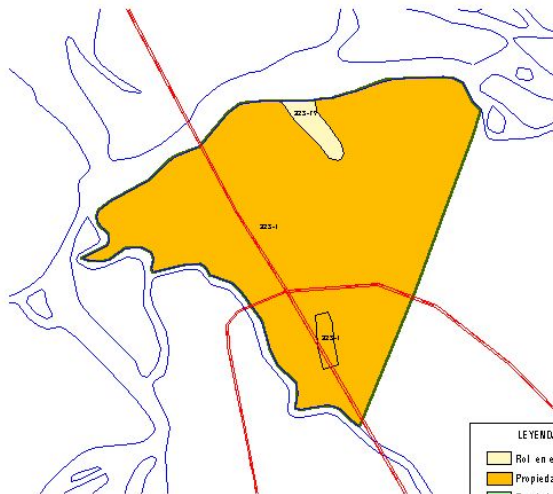

Escala 1 : 9.000

LEYENDA	
	Rol en el T.M
	Propiedad Particular
	Propiedad Forestal
	Propiedad Fiscal
	Sin Información
	Rol Propiedad
	Título de Merced
	Hidrografía
	Red Vial

ANTECEDENTES DEL TÍTULO

AÑO DE RADICACIÓN	:1908
SUPERFICIE ORIGINAL (Hés.)	:1,00
LEY DE DIVISIÓN DE LA COMUNIDAD	:4.111
HIJUELAS RESULTANTES DE LA DIVISIÓN	:4,0
SUPERFICIE EN MOSAICO PREDIAL (Hés.)	:88,3

TIERRAS PERDIDAS DEL TÍTULO DE MERCED

SUPERFICIE PERDIDA (Hés.)	:86,6
PORCENTAJE DEL T.M.	:98,1%

ACTUALES OCUPANTES DE LAS TIERRAS PERDIDAS DEL TÍTULO DE MERCED

N° PARTICULARES :2

EMPRESAS FORESTALES :0

OBSERVACIONES

El Rol particular 325-1 ubicado al interior del T.M., se encuentra incorporado al Fundo Viña del Río de 85,39 hectáreas.

Mapa/Ficha 141

COMISIÓN VERDAD HISTÓRICA Y NUEVO TRATO

COMUNIDAD MAPUCHE FRANCISCO HUENTRU PAINEMIL
 TITULO DE MERCED N° 1407
 LUGAR MAILE
 COMUNA FREIRE
 PROVINCIA CAUTIN
 IX REGION DE LA ARAUCANIA

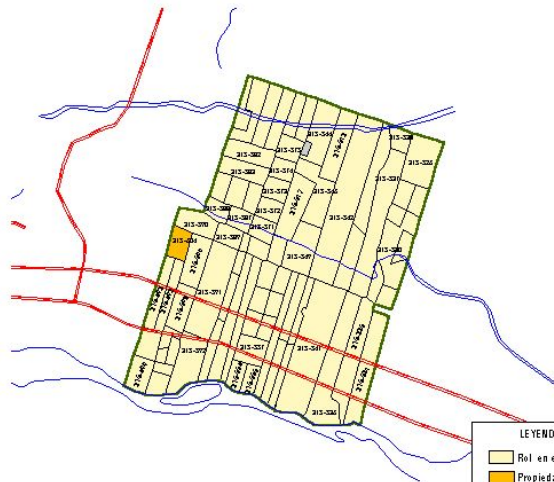

N
 Escala 1 :18.000

LEYENDA	
[Yellow box]	Rol en el T.M
[Orange box]	Propiedad Particular
[Green box]	Propiedad Forestal
[Grey box]	Propiedad Fiscal
[White box]	Sin Información
[Black box]	Rol Propiedad
[Green line]	Título de Merced
[Blue line]	Hidrografía
[Red line]	Red Vial

ANTECEDENTES DEL TÍTULO

AÑO DE RADICACIÓN	:1908
SUPERFICIE ORIGINAL (Hés.)	:400
LEY DE DIVISIÓN DE LA COMUNIDAD	:17.7.29
HIJUELAS RESULTANTES DE LA DMSIÓN	:89,0
SUPERFICIE EN MOSAICO PREDIAL (Hés.)	:348,6

TIERRAS PERDIDAS DEL TÍTULO DE MERCED

SUPERFICIE PERDIDA (Hés.)	:3,6
PORCENTAJE DEL T.M.	:1,0%

ACTUALES OCUPANTES DE LAS TIERRAS PERDIDAS DEL TÍTULO DE MERCED

N° PARTICULARES :1

EMPRESAS FORESTALES :0

OBSERVACIONES

Mapa/Ficha 142

COMISIÓN VERDAD HISTÓRICA Y NUEVO TRATO

COMUNIDAD MAPUCHE JUAN CANIUPAN
 TITULO DE MERCED N° 1427
 LUGAR TIGUAI O
 COMUNA FREIRE
 PROVINCIA CAUTIN
 IX REGION DE LA ARAUCANIA

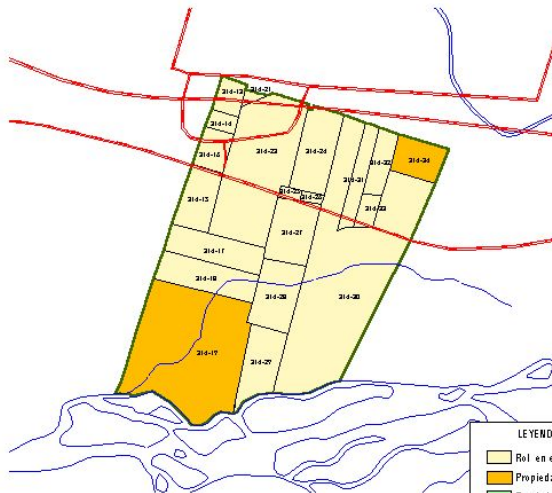

Escala 1 : 15.000

LEYENDA	
	Rol en el T.M
	Propiedad Particular
	Propiedad Forestal
	Propiedad Fiscal
	Sin Información
	Rol Propiedad
	Título de Merced
	Hidrografía
	Red Vial

ANTECEDENTES DEL TÍTULO

AÑO DE RADICACIÓN	:1908
SUPERFICIE ORIGINAL (Hás.)	:260
LEY DE DIVISIÓN DE LA COMUNIDAD	:4.111
HIJUELAS RESULTANTES DE LA DIVISIÓN	:34,0
SUPERFICIE EN MOSAICO PREDIAL (Hás.)	:234,9

TIERRAS PERDIDAS DEL TÍTULO DE MERCED

SUPERFICIE PERDIDA (Hás.)	:51,4
PORCENTAJE DEL T.M.	:21,9%

ACTUALES OCUPANTES DE LAS TIERRAS PERDIDAS DEL TÍTULO DE MERCED

N° PARTICULARES :2

EMPRESAS FORESTALES :0

OBSERVACIONES

Los roles particulares 314-19 y 314-34 ubicados al interior del T.M. forman parte de los predios Los Cuervos y Los hualles respectivamente.

Mapa/Ficha 143

COMISIÓN VERDAD HISTÓRICA Y NUEVO TRATO

COMUNIDAD MAPUCHE QUINCHAO CALDERÓN
 TÍTULO DE MERCED N° 1578
 LUGAR GETRAHUE
 COMUNA FREIRE
 PROVINCIA CAUTIN
 IX REGION DE LA ARAUCANIA

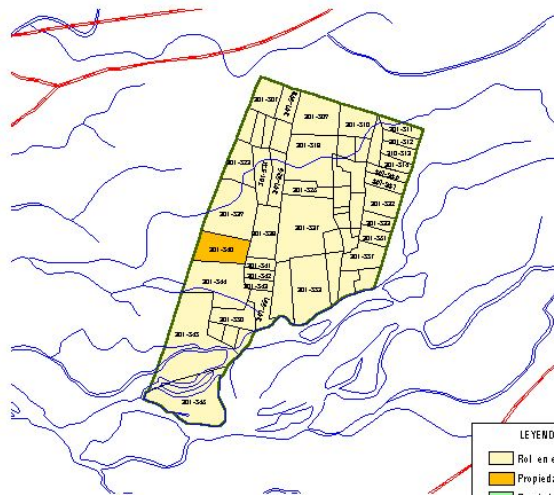

Escala 1 : 23.000

LEYENDA	
	Rol en el T.M
	Propiedad Particular
	Propiedad Forestal
	Propiedad Fiscal
	Sin Información
rol	Rol Propiedad Título de Merced
	Hidrografía
	Red Vial

ANTECEDENTES DEL TÍTULO

AÑO DE RADICACIÓN	:1908
SUPERFICIE ORIGINAL (Hés.)	:240
LEY DE DIVISIÓN DE LA COMUNIDAD	:17.729
HIJUELAS RESULTANTES DE LA DMISIÓN	:55,0
SUPERFICIE EN MOSAICO PREDIAL (Hés.)	:415,7

TIERRAS PERDIDAS DEL TÍTULO DE MERCED

SUPERFICIE PERDIDA (Hés.)	:12,4
PORCENTAJE DEL T.M.	:3,0%

ACTUALES OCUPANTES DE LAS TIERRAS PERDIDAS DEL TÍTULO DE MERCED

N° PARTICULARES :1

EMPRESAS FORESTALES :0

OBSERVACIONES

El Rol particular 301 -540 ubicado al interior del T.M., esta incorporado al predio El Merojo

Mapa/Ficha 144

COMISIÓN VERDAD HISTÓRICA Y NUEVO TRATO

COMUNIDAD MAPUCHE ANTONIO CURILEM
 TITULO DE MERCED N° 1681
 LUGAR CALVUCO
 COMUNA FREIRE
 PROVINCIA CAUTIN
 IX REGION DE LA ARAUCANIA

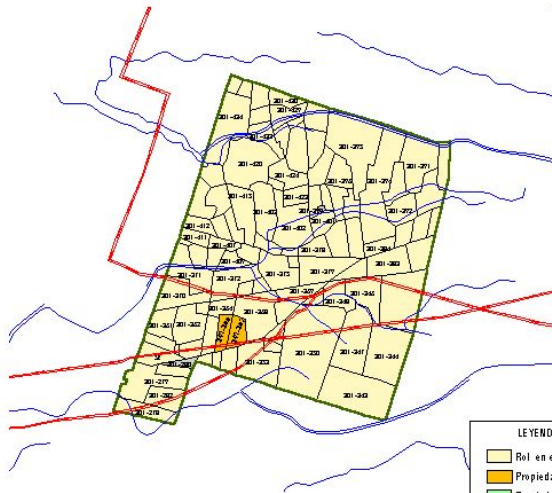

Escala 1 : 22.000

LEYENDA	
	Terreno en el T.M.
	Propiedad Particular
	Propiedad Forestal
	Propiedad Fiscal
	Sin Información
	Terreno en el Título de Merced
—	Hidrografía
—	Red Vial

ANTECEDENTES DEL TÍTULO

AÑO DE RADICACIÓN	:1909
SUPERFICIE ORIGINAL (Há.)	:678
LEY DE DIVISIÓN DE LA COMUNIDAD	:17.729
HIJUELAS RESULTANTES DE LA DIVISIÓN	:95,0
SUPERFICIE EN MOSAICO PREDIAL (Há.)	:592,8

TIERRAS PERDIDAS DEL TÍTULO DE MERCED

SUPERFICIE PERDIDA (Há.)	:9,8
PORCENTAJE DEL T.M.	:1,6%

ACTUALES OCUPANTES DE LAS TIERRAS PERDIDAS DEL TÍTULO DE MERCED

N° PARTICULARES :2

EMPRESAS FORESTALES :0

OBSERVACIONES

Mapa/Ficha 145

COMISIÓN VERDAD HISTÓRICA Y NUEVO TRATO

COMUNIDAD MAPUCHE JUAN ANTONIO ANTIMAN
 TITULO DE MERCED Nº 1815
 LUGAR PELAL
 COMUNA FREIRE
 PROVINCIA CAUTIN
 IX REGION DE LA ARAUCANIA

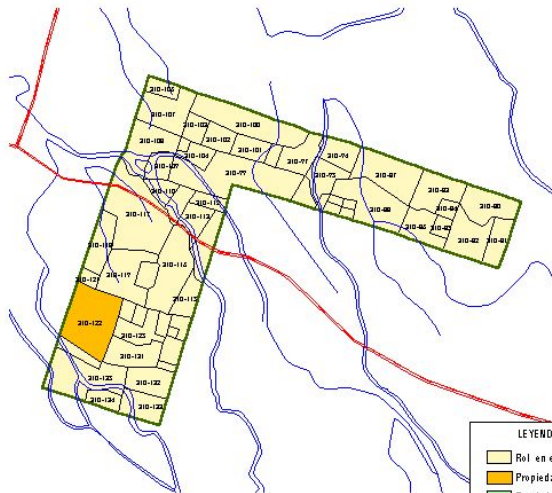

Escala 1:19.000

LEYENDA	
	Rol en el T.M.
	Propiedad Particular
	Propiedad Forestal
	Propiedad Fiscal
	Sin Información
	Rol Propiedad Título de Merced
	Hidrografía
	Red Vial

ANTECEDENTES DEL TÍTULO

AÑO DE RADICACIÓN	:1909
SUPERFICIE ORIGINAL (Hás.)	:345
LEY DE DIVISIÓN DE LA COMUNIDAD	:17.729
HIJUELAS RESULTANTES DE LA DMSIÓN	:57,0
SUPERFICIE EN MOSAICO PREDIAL (Hás.)	:344,2

TIERRAS PERDIDAS DEL TÍTULO DE MERCED

SUPERFICIE PERDIDA (Hás.)	:17,7
PORCENTAJE DEL T.M.	:5,1%

ACTUALES OCUPANTES DE LAS TIERRAS PERDIDAS DEL TÍTULO DE MERCED

Nº PARTICULARES :1

EMPRESAS FORESTALES :0

OBSERVACIONES

El Comité Pro Adelanto Rinconada ocupa el Rol 310-122, ubicado al interior del T.M.

Mapa/Ficha 146

COMISIÓN VERDAD HISTÓRICA Y NUEVO TRATO

COMUNIDAD MAPUCHE MANUEL SEGUNDO MANQUILEF GONZALEZ
 TITULO DE MERCED Nº 2906
 LUGAR PELAL RUCAHUE
 COMUNA FREIRE
 PROVINCIA CAUTIN
 IX REGION DE LA ARAUCANIA

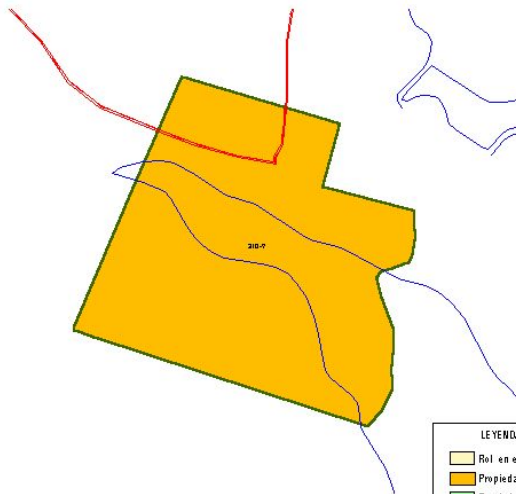

Escala 1 : 12.000

LEYENDA	
	Rol en el T.M
	Propiedad Particular
	Propiedad Forestal
	Propiedad Fiscal
	Sin Información
	Rol Propiedad
	Título de Merced
	Hidrografía
	Red Vial

ANTECEDENTES DEL TÍTULO

AÑO DE RADICACIÓN	:1923
SUPERFICIE ORIGINAL (Hás.)	:158,5
LEY DE DIVISIÓN DE LA COMUNIDAD	:4.169
HIJUELAS RESULTANTES DE LA DMSIÓN	:1,0
SUPERFICIE EN MOSAICO PREDIAL (Hás.)	:138,9

TIERRAS PERDIDAS DEL TÍTULO DE MERCED

SUPERFICIE PERDIDA (Hás.)	:138,9
PORCENTAJE DEL T.M.	:100%

ACTUALES OCUPANTES DE LAS TIERRAS PERDIDAS DEL TÍTULO DE MERCED

N° PARTICULARES :1

EMPRESAS FORESTALES :0

OBSERVACIONES

Mapa/Ficha 147

COMUNIDAD MAPUCHE BARBAZA HUIRCAN
TITULO DE MERCED N° 2910
LUGAR PELAL
COMUNA FREIRE
PROVINCIA CAUTIN
IX REGION DE LA ARAUCANIA

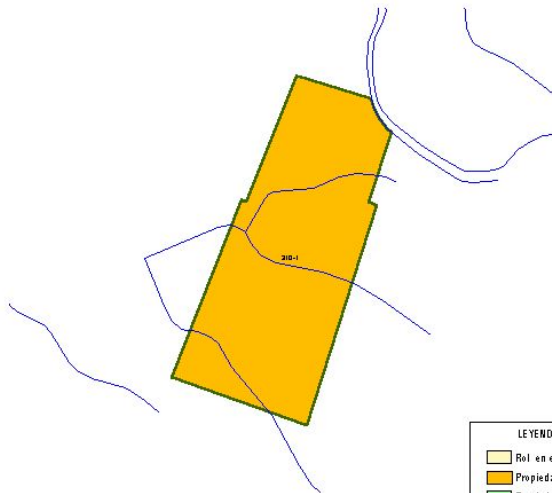

Escala 1 : 8.000

LEYENDA	
	Rol en el T.M
	Propiedad Particular
	Propiedad Forestal
	Propiedad Fiscal
	Sin Información
	Rol Propiedad
	Titulo de Merced
	Hidrografia
	Red Vial

ANTECEDENTES DEL TÍTULO

AÑO DE RADICACIÓN	:1923
SUPERFICIE ORIGINAL (Hás.)	:46
LEY DE DIVISIÓN DE LA COMUNIDAD	:5/1
HIJUELAS RESULTANTES DE LA DIVISIÓN	:5/1
SUPERFICIE EN MOSAICO PREDIAL (Hás.)	:51,6

TIERRAS PERDIDAS DEL TÍTULO DE MERCED

SUPERFICIE PERDIDA (Hás.)	:51,6
PORCENTAJE DEL T.M.	:100,0%

ACTUALES OCUPANTES DE LAS TIERRAS PERDIDAS DEL TÍTULO DE MERCED

N° PARTICULARES :1

EMPRESAS FORESTALES :0

OBSERVACIONES

El Rol particular 310-9 ubicado al interior del T.M. fue incorporado al Fundo Santa Teresa de Quepe.

Mapa/Ficha 148

COMISIÓN VERDAD HISTÓRICA Y NUEVO TRATO

COMUNIDAD MAPUCHE JUAN PIUNA
 TITULO DE MERCED N° 33
 LUGAR TRABUM-QUILLEM
 COMUNA GALVARINO
 PROVINCIA CAUTIN
 IX REGION DE LA ARAUCANIA

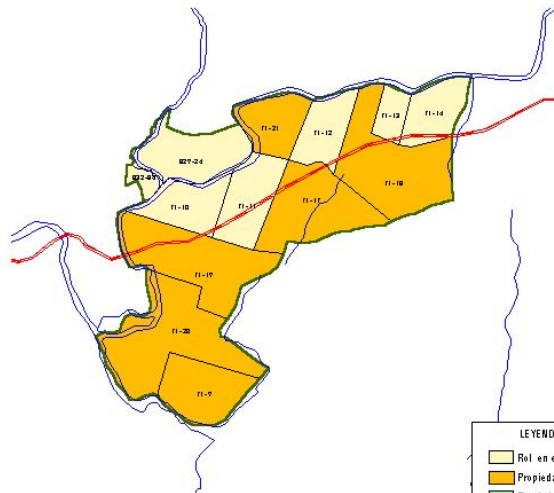

Escala 1:19.000



ANTECEDENTES DEL TÍTULO

AÑO DE RADICACIÓN	:1885
SUPERFICIE ORIGINAL (Hás.)	:274
LEY DE DIVISIÓN DE LA COMUNIDAD	:4.111
HIJUELAS RESULTANTES DE LA DIVISIÓN	:19,0
SUPERFICIE EN MOSAICO PREDIAL (Hás.)	:391,9

TIERRAS PERDIDAS DEL TÍTULO DE MERCED

SUPERFICIE PERDIDA (Hás.)	:257,6
PORCENTAJE DEL T.M.	:65,7%

ACTUALES OCUPANTES DE LAS TIERRAS PERDIDAS DEL TÍTULO DE MERCED

N° PARTICULARES :6

EMPRESAS FORESTALES :0

OBSERVACIONES

Mapa/Ficha 149

COMUNIDAD MAPUCHE CURIHUENTO
 TITULO DE MERCED Nº 35
 LUGAR QUILLEN
 COMUNA GALVARINO
 PROVINCIA CAUTIN
 IX REGION DE LA ARAUCANIA

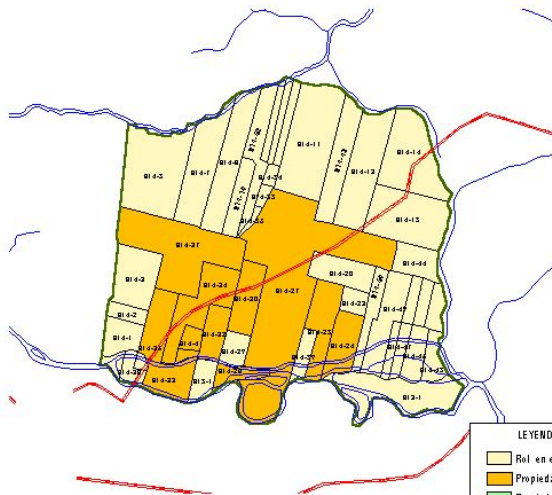

LEYENDA

- Rol en el T.M
- Propiedad Particular
- Propiedad Forestal
- Propiedad Fiscal
- Sin Información
- Rol Propiedad
- Título de Merced
- Hidrografía
- Red Vial



Escala 1:19.000

ANTECEDENTES DEL TÍTULO

AÑO DE RADICACIÓN	:1885
SUPERFICIE ORIGINAL (Hás.)	:553
LEY DE DIVISIÓN DE LA COMUNIDAD	:4.111
HIJUELAS RESULTANTES DE LA DMISIÓN	:27,0
SUPERFICIE EN MOSAICO PREDIAL (Hás.)	:586,5

TIERRAS PERDIDAS DEL TÍTULO DE MERCED

SUPERFICIE PERDIDA (Hás.)	:186,4
PORCENTAJE DEL T.M.	:31,8%

ACTUALES OCUPANTES DE LAS TIERRAS PERDIDAS DEL TÍTULO DE MERCED

Nº PARTICULARES :11

EMPRESAS FORESTALES :0

OBSERVACIONES

La Sociedad Agrícola Gano ocupa los roles 814-24, 814-32 y 814-32, al interior del T.M.

Mapa/Ficha 150