

COMUNIDAD MAPUCHE PEDRO HUIAIQUIL
 TITULO DE MERCED N° 1217
 LUGAR PANGUECO
 COMUNA TRAIQUEN
 PROVINCIA MALLECO
 IX REGION DE LA ARAUCANIA

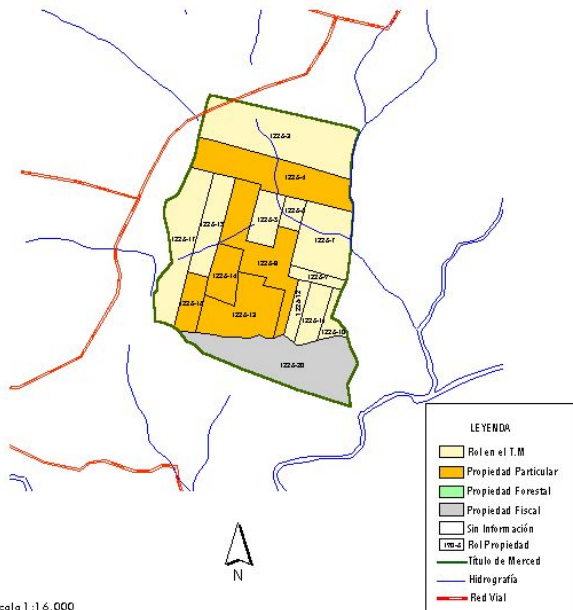

Escala 1 : 6.000

ANTECEDENTES DEL TÍTULO

AÑO DE RADICACIÓN	:1907
SUPERFICIE ORIGINAL (Hés.)	:301
LEY DE DIVISIÓN DE LA COMUNIDAD	:4111
HUUELAS RESULTANTES DE LA DIVISIÓN	:22
SUPERFICIE EN MOSAICO PREDIAL (Hés.)	:116,6

TIERRAS PERDIDAS DEL TÍTULO DE MERCED

SUPERFICIE PERDIDA (Hés.)	:72,6
PORCENTAJE DEL T.M.	:62,3%

ACTUALES OCUPANTES DE LAS TIERRAS PERDIDAS DEL TÍTULO DE MERCED

N° PARTICULARES :5

BA PRESAS FORESTALES : -

OBSERVACIONES

El Rol 126-4 de propiedad particular de 31.3 hectáreas, forma parte de la explotación agrícola de fundos contiguos. Se presume que los roles identificados como propiedad particular pueden ser propiedad mapuche. Siendo sus apellidos de raíz española, estos podrían encontrarse emparentados con otros apellidos mapuche en otros T.M., formando parte de una familia extensa.

Mapa/Ficha 101

COMISIÓN VERDAD HISTÓRICA Y NUEVO TRATO

COMUNIDAD MAPUCHE JOSE AGUSTÍN QUEUPU
 TITULO DE MERCED Nº 2496
 LUGAR TRICAUCO
 COMUNA TRAIQUEN
 PROVINCIA MALLECO
 IX REGION DE LA ARAUCANIA

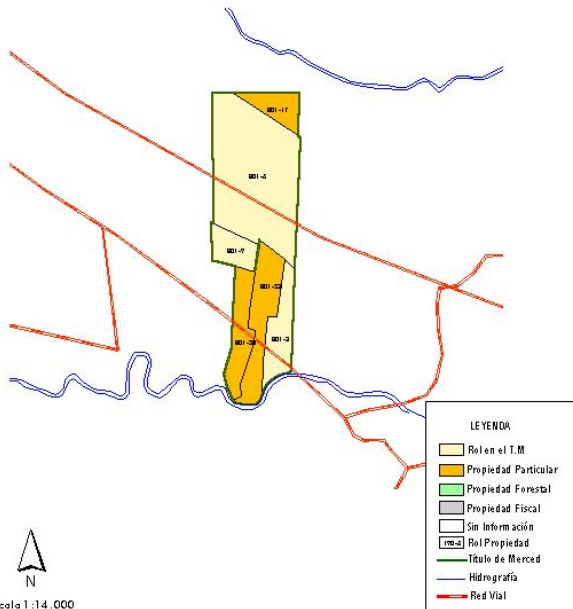

N
 Escala 1 :14.000

ANTECEDENTES DEL TÍTULO

AÑO DE RADICACIÓN	:1913
SUPERFICIE ORIGINAL (Hés.)	:110
LEY DE DIVISIÓN DE LA COMUNIDAD	:4111
HUUELAS RESULTANTES DE LA DIVISIÓN	:15
SUPERFICIE EN MOSAICO PREDIAL (Hés.)	:67,7

TIERRAS PERDIDAS DEL TÍTULO DE MERCED

SUPERFICIE PERDIDA (Hés.)	:15,3
PORCENTAJE DEL T.M.	:22,6%

ACTUALES OCUPANTES DE LAS TIERRAS PERDIDAS DEL TÍTULO DE MERCED

Nº PARTICULARES :3

BA PRESAS FORESTALES : -

OBSERVACIONES

Las tierras del Rol 801-17 forman parte del Fundo Tricauco de 524,89 hectáreas.

Las tierras del rol 801-50 se conocen con el nombre predial Los Pinos 1 y las del Rol 801-53 se conocen como el predio Tricauco.

Mapa/Ficha 1 02

COMISIÓN VERDAD HISTÓRICA Y NUEVO TRATO

COMUNIDAD MAPUCHE ZOILA INOSTROZA V. DE TRALPEN
TITULO DE MERCED Nº 2578
LUGAR MONTE REDONDO
COMUNA TRAIQUEN
PROVINCIA MALLECO
IX REGION DE LA ARAUCANIA



N
Escala 1 : 8.000

LEYENDA	
	Parcela el T.M.
	Propiedad Particular
	Propiedad Forestal
	Propiedad Fiscal
	Sin Información
	Rol Propiedad
	Título de Merced
	Hidrografía
	Red Vial

ANTECEDENTES DEL TÍTULO

AÑO DE RADICACIÓN	:1914
SUPERFICIE ORIGINAL (Hés.)	:45
LEY DE DIVISIÓN DE LA COMUNIDAD	:41,69
HUUELAS RESULTANTES DE LA DIVISIÓN	:1
SUPERFICIE EN MOSAICO PREDIAL (Hés.)	:103,4

TIERRAS PERDIDAS DEL TÍTULO DE MERCED

SUPERFICIE PERDIDA (Hés.)	:32,5
PORCENTAJE DEL T.M.	:31,4%

ACTUALES OCUPANTES DE LAS TIERRAS PERDIDAS DEL TÍTULO DE MERCED

Nº PARTICULARES : 1

EMPRESAS FORESTALES : -

OBSERVACIONES

Las tierras del total del T.M. Se encuentran incorporadas al Fondo Tricauco de 524,9 hectóreas identificada con el Rol 801-17.

Mapa/Ficha 1 03

COMISIÓN VERDAD HISTÓRICA Y NUEVO TRATO

COMUNIDAD MAPUCHE ANDRÉS PICHUNCURA
 TÍTULO DE MERCED N° 2796
 LUGAR A31DAICO
 COMUNA TRAIQUEN
 PROVINCIA MALLECO
 IX REGION DE LA ARAUCANIA

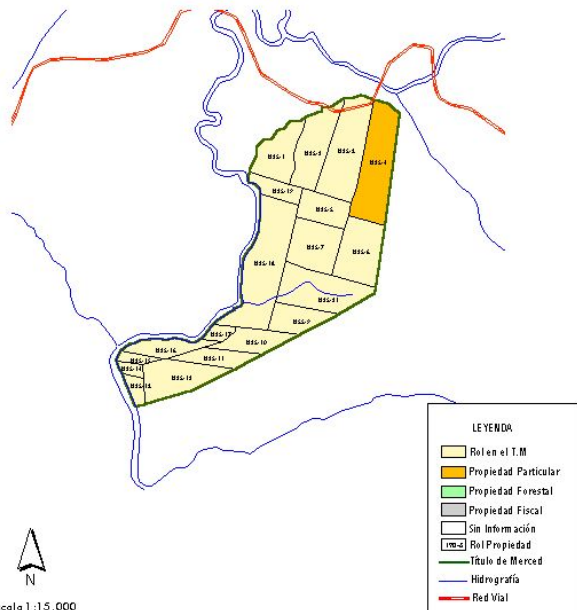

Escala 1 : 15.000

ANTECEDENTES DEL TÍTULO

AÑO DE RADICACIÓN	:1917
SUPERFICIE ORIGINAL (Hés.)	:184
LEY DE DIVISIÓN DE LA COMUNIDAD	:4111
HUUELAS RESULTANTES DE LA DIVISIÓN	:19
SUPERFICIE EN MOSAICO PREDIAL (Hés.)	:45,6

TIERRAS PERDIDAS DEL TÍTULO DE MERCED

SUPERFICIE PERDIDA (Hés.)	:19,7
PORCENTAJE DEL T.M.	:43,3%

ACTUALES OCUPANTES DE LAS TIERRAS PERDIDAS DEL TÍTULO DE MERCED

N° PARTICULARES : 1

BA PRESAS FORESTALES : -

OBSERVACIONES

El Rol 1225-4 de 19,7 hectáreas de la hujeela nueve de la Reducción Andrés Pichuncura, se encuentra formando parte de la explotación agrícola incorporados a fondos aledaños al T.M.

Mapa/Ficha 1 04

COMISIÓN VERDAD HISTÓRICA Y NUEVO TRATO

COMUNIDAD MAPUCHE ANTONIO MILLA
TITULO DE MERCED Nº 13
LUGAR ADENCUL
COMUNA VICTORIA
PROVINCIA MALLECO
IX REGION DE LA ARAUCANIA

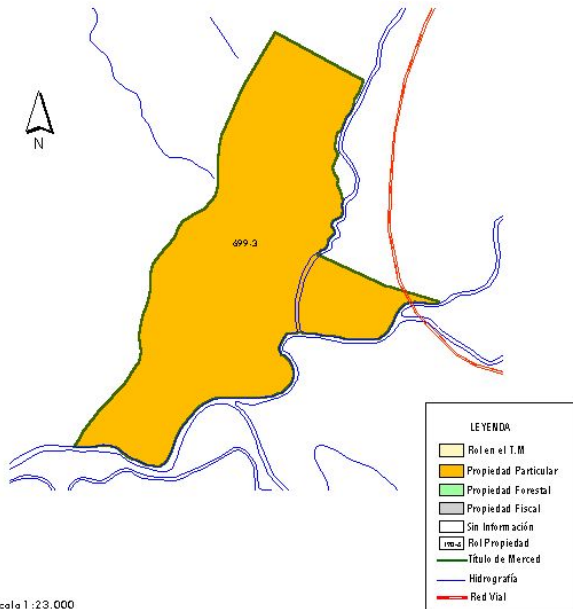

Escala 1 : 23.000

ANTECEDENTES DEL TÍTULO

AÑO DE RADICACIÓN	:1884
SUPERFICIE ORIGINAL (Hés.)	:446
LEY DE DIVISIÓN DE LA COMUNIDAD	:17.729
HUUELAS RESULTANTES DE LA DIVISIÓN	:111
SUPERFICIE EN MOSAICO PREDIAL (Hés.)	:328,3

TIERRAS PERDIDAS DEL TÍTULO DE MERCED

SUPERFICIE PERDIDA (Hés.)	:328,3
PORCENTAJE DEL T.M.	:100,0%

ACTUALES OCUPANTES DE LAS TIERRAS PERDIDAS DEL TÍTULO DE MERCED

Nº PARTICULARES :1

EMPRESAS FORESTALES :-

OBSERVACIONES

Las tierras del T.M. forman el fundo Santa Filomena con el Rol 699-3.

Mapa/Ficha 105

COMUNIDAD MAPUCHE CAHUIN
 TITULO DE MERCED Nº 23
 LUGAR CHANCO
 COMUNA VICTORIA
 PROVINCIA MALLECO
 IX REGION DE LA ARAUCANIA



Escala 1 : 17.000

LEYENDA	
[Yellow Box]	Rol en el T.M.
[Orange Box]	Propiedad Particular
[Green Box]	Propiedad Forestal
[Grey Box]	Propiedad Fiscal
[White Box]	Sin Información
[Black Box]	Rol Propiedad
[Green Line]	Titulo de Merced
[Blue Line]	Hidrografía
[Red Line]	Red Vial

ANTECEDENTES DEL TÍTULO

AÑO DE RADICACIÓN	:1884
SUPERFICIE ORIGINAL (Hés.)	:420
LEY DE DIVISIÓN DE LA COMUNIDAD	:4.111
HUUELAS RESULTANTES DE LA DIVISIÓN	:19
SUPERFICIE EN MOSAICO PREDIAL (Hés.)	:373,8

TIERRAS PERDIDAS DEL TÍTULO DE MERCED

SUPERFICIE PERDIDA (Hés.)	:25,0
PORCENTAJE DEL T.M.	:6,7%

ACTUALES OCUPANTES DE LAS TIERRAS PERDIDAS DEL TÍTULO DE MERCED

Nº PARTICULARES : 1

EMPRESAS FORESTALES : -

OBSERVACIONES

El Rol particular identificado dentro del T.M. Forma parte del predio El Quilantal.

Mapa/Ficha 106

COMISIÓN VERDAD HISTÓRICA Y NUEVO TRATO

COMUNIDAD MAPUCHE HUENUHUEQUE
 TITULO DE MERCED Nº 25
 LUGAR SALTO
 COMUNA VICTORIA
 PROVINCIA MALLECO
 IX REGION DE LA ARAUCANIA

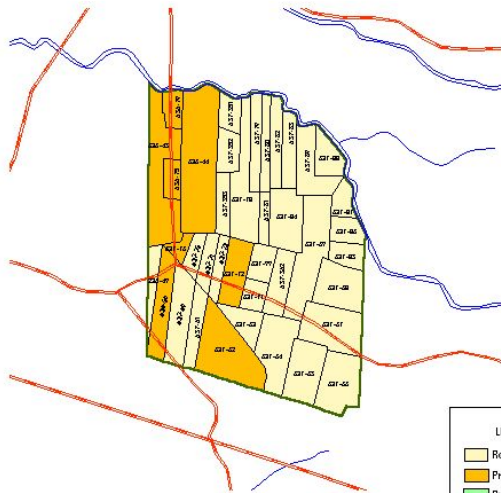

Escala 1 : 20.000

LEYENDA	
	Rol en el T.M.
	Propiedad Particular
	Propiedad Forestal
	Propiedad Fiscal
	Sin Información
	Rol Propiedad
	Título de Merced
	Hidrografía
	Red Vial

ANTECEDENTES DEL TÍTULO

AÑO DE RADICACIÓN	:1884
SUPERFICIE ORIGINAL (Hés.)	:490
LEY DE DIVISIÓN DE LA COMUNIDAD	:4.111
HUJUELAS RESULTANTES DE LA DIVISIÓN	:52
SUPERFICIE EN MOSAICO PREDIAL (Hés.)	:441,6

TIERRAS PERDIDAS DEL TÍTULO DE MERCED

SUPERFICIE PERDIDA (Hés.)	:130,6
PORCENTAJE DEL T.M.	:29,6%

ACTUALES OCUPANTES DE LAS TIERRAS PERDIDAS DEL TÍTULO DE MERCED

Nº PARTICULARES : 8

EMPRESAS FORESTALES : -

OBSERVACIONES

Los roles 636-44, 637-32, 637-72 y 637-36 considerados como propiedad particular dada la superficie que este ocupa (mayor a las del resto de los roles de T.M.) y la antigüedad de la división del T.M. Se presume que los roles 636-45, 636-59, 636-75 y 636-79 identificados como propiedad particular pueden ser propiedad mapuche. Siendo sus apellidos son de raíz española, estos podrían encontrarse emparentados con otros apellidos mapuche en otros T.M., formando parte de una familia extensa.

Mapa/Ficha 107

COMISIÓN VERDAD HISTÓRICA Y NUEVO TRATO

COMUNIDAD MAPUCHE ANTINAO
 TITULO DE MERCED Nº 27
 LUGAR QUINO
 COMUNA VICTORIA
 PROVINCIA MALLECO
 IX REGION DE LA ARAUCANIA

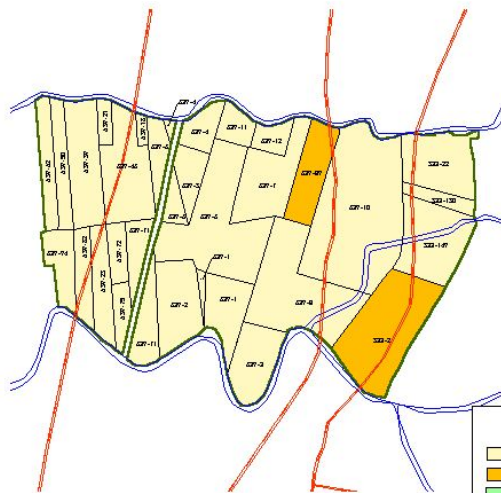

Escala 1:14.000

LEYENDA

	Rol en T.M
	Propiedad Particular
	Propiedad Forestal
	Propiedad Fiscal
	Sin Información
	Rol Propiedad
	Título de Merced
	Hidrografía
	Red Vial

ANTECEDENTES DEL TÍTULO

AÑO DE RADICACIÓN	:1884
SUPERFICIE ORIGINAL (Hás)	:450
LEY DE DIVISIÓN DE LA COMUNIDAD	:4.111
HIJUELAS RESULTANTES DE LA DIVISIÓN	:18
SUPERFICIE EN MOSAICO PREDIAL (Hás)	:387,8

TIERRAS PERDIDAS DEL TÍTULO DE MERCED

SUPERFICIE PERDIDA (Hás)	:39,0
PORCENTAJE DEL T.M.	:10,9%

ACTUALES OCUPANTES DE LASTIERRAS PERDIDAS DEL TÍTULO DE MERCED

Nº PARTICULARES	:2
EMPRESAS FORESTALES	:0

OBSERVACIONES

Mapa/Ficha 108

COMUNIDAD MAPUCHE ANSELMO ENEF PAILAHUEQUE
 TITULO DE MERCED Nº 28
 LUGAR VICTORIA
 COMUNA VICTORIA
 PROVINCIA DE MALLECO
 IX REGION DE LA RAUCANIA

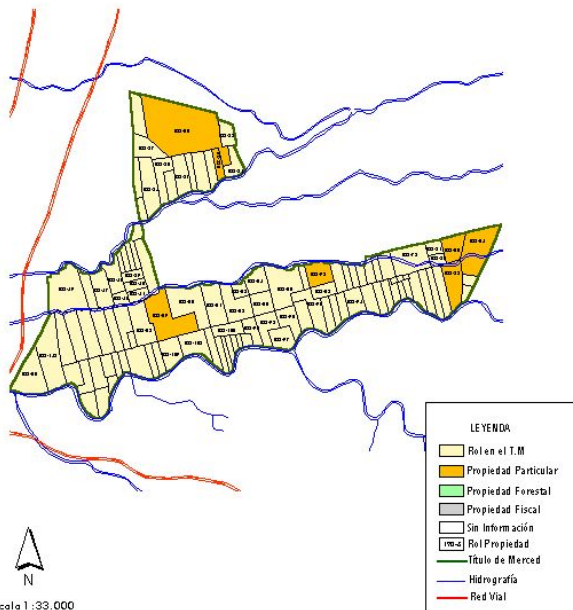

ANTECEDENTES DEL TÍTULO

AÑO DE RADICACIÓN	:1884
SUPERFICIE ORIGINAL (Hás.)	:1120
LEY DE DIVISIÓN DE LA COMUNIDAD	:4.111
HUUELAS RESULTANTES DE LA DIVISIÓN	:120
SUPERFICIE EN MOSAICO PREDIAL (Hás.)	:942,7

TIERRAS PERDIDAS DEL TÍTULO DE MERCED

SUPERFICIE PERDIDA (Hás.)	:162,6
PORCENTAJE DEL T.M.	:17,3%

ACTUALES OCUPANTES DE LAS TIERRAS PERDIDAS DEL TÍTULO DE MERCED

Nº PARTICULARES :7

EMPRESAS FORESTALES :-

OBSERVACIONES

Los particulares ocupan 308,1 hectáreas, las que corresponden a las tierras perdidas de este Título de Merced, con los roles 211-1 y 208-30. Las tierras del T.M. se encuentran incorporadas al predio La Rinconada (219,03 hás.) y al Fundo Queule (89,04 hás.).

Mapa/Ficha 109

COMISIÓN VERDAD HISTÓRICA Y NUEVO TRATO

COMUNIDAD MAPUCHE IGNACIO QUEIPUL
TITULO DE MERCED Nº 29
LUGAR VICTORIA
COMUNA VICTORIA
PROVINCIA MALLECO
IX REGION DE LA ARAUCANIA

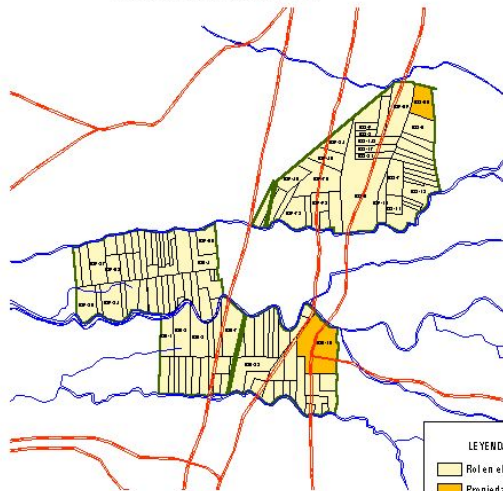

Escala 1:42.000

ANTECEDENTES DEL TÍTULO

AÑO DE RADICACIÓN	:1884
SUPERFICIE ORIGINAL (Hés.)	:1220
LEY DE DIVISIÓN DE LA COMUNIDAD	:4.111
HUUELAS RESULTANTES DE LA DIVISIÓN	:153
SUPERFICIE EN MOSAICO PREDIAL (Hés.)	:1.362,0

TIERRAS PERDIDAS DEL TÍTULO DE MERCED

SUPERFICIE PERDIDA (Hés.)	:80,6
PORCENTAJE DEL T.M.	:5,9%

ACTUALES OCUPANTES DE LAS TIERRAS PERDIDAS DEL TÍTULO DE MERCED

Nº PARTICULARES :2

EMPRESAS FORESTALES :-

OBSERVACIONES

Las tierras del Rol 532-56 se encuentran incorporadas al Fundo Santa María de una cabida de 340,9 hectáreas.

Mapa/Ficha 110

COMISIÓN VERDAD HISTÓRICA Y NUEVO TRATO